LEONARDO 10

GENIE CONTRA GENIE

turk & de groot

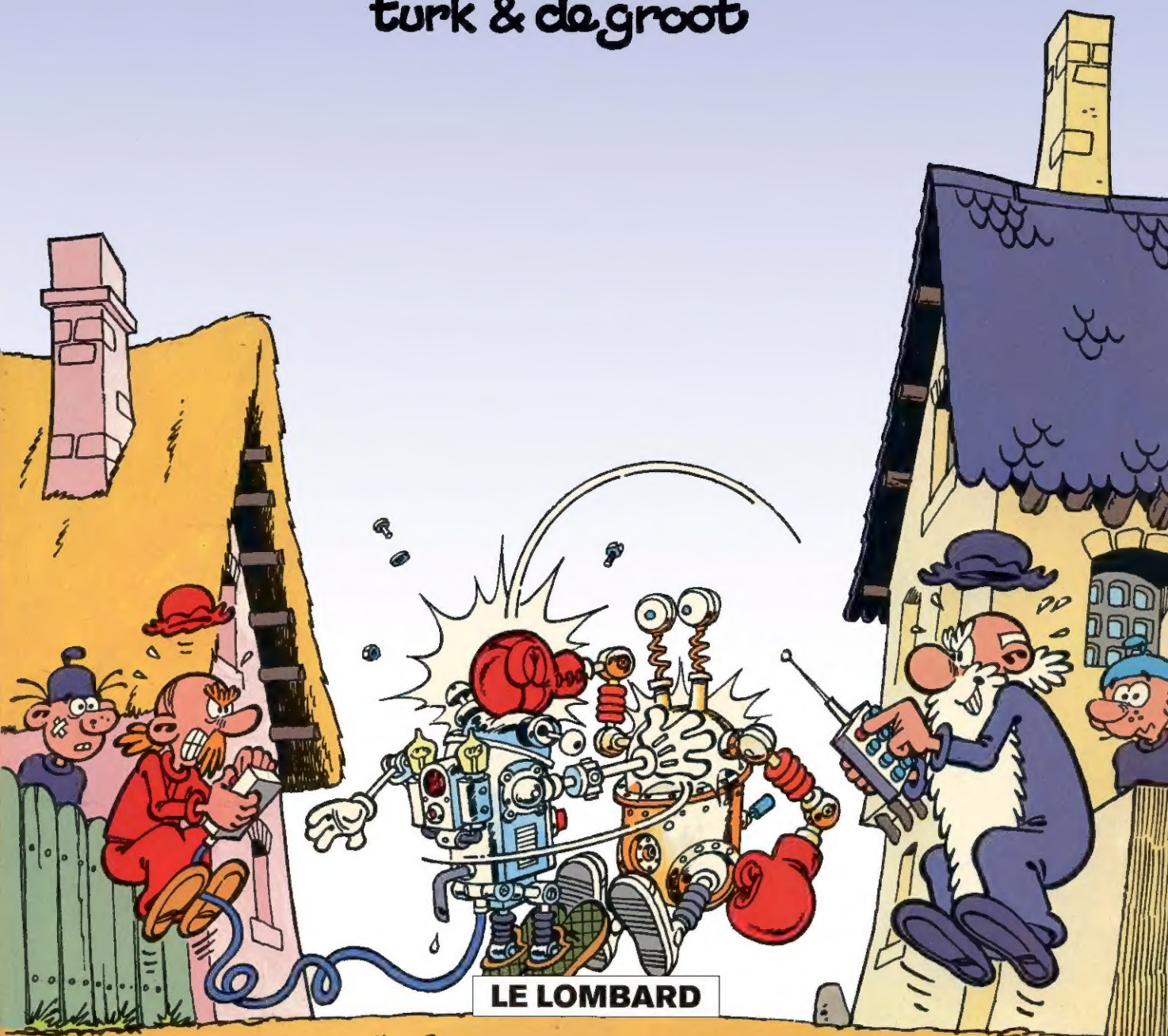

LE LOMBARD

LEONARDO

GENIE CONTRA GENIE

door
de groot
en turk

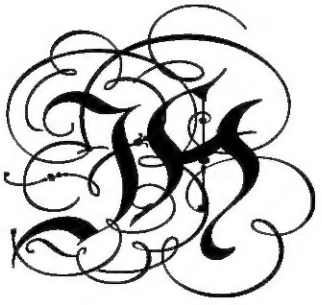

© TURK - de GROOT - DE LOMBARD Uitgaven (DARGAUD - LOMBARD n.v.) 2003
Alle rechten van reproduktie, vertaling en aanpassing
zijn uitdrukkelijk voorbehouden voor alle landen.

D/2003/0086/215
ISBN 90-320-2086-2

Wettelijk depot : maart 2003

DE LOMBARD UITGAVEN
7, PAUL-HENRI SPAAKLAAN - 1060 BRUSSEL - BELGIË

www.lelombard.com
internet van 7 tot 77 jaar

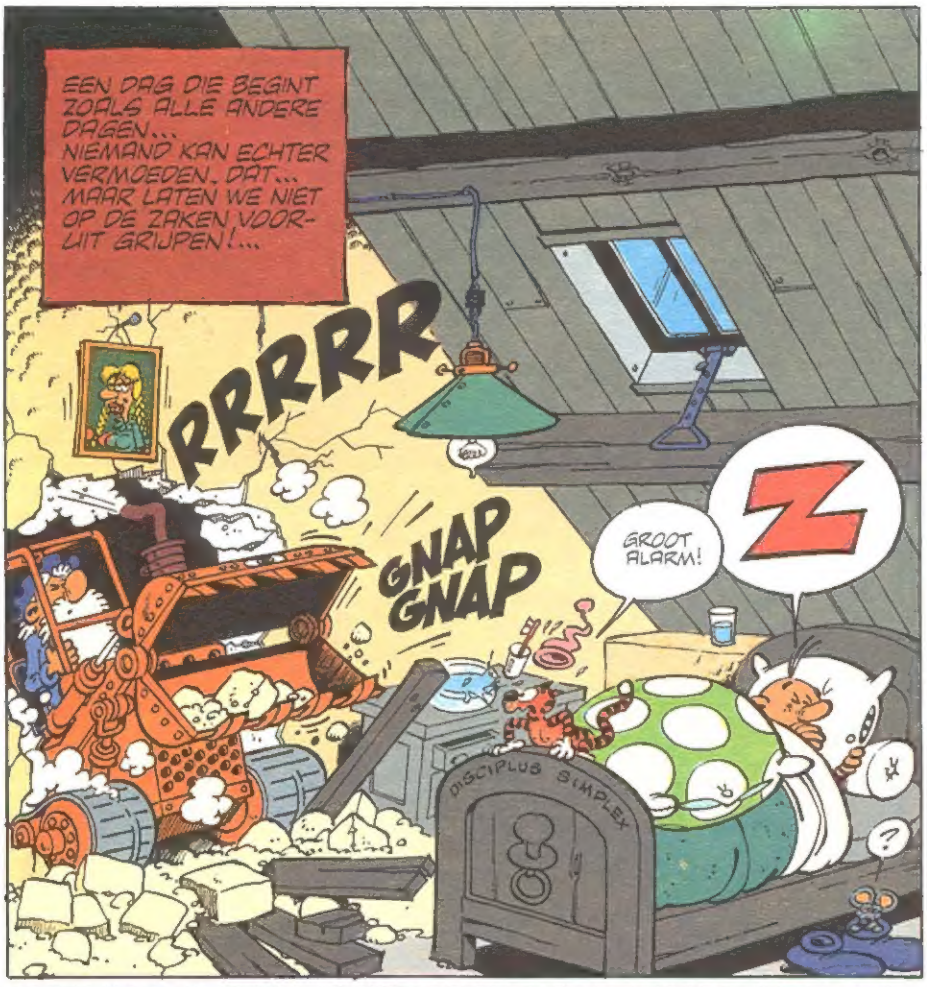

OP DAT MOMENT, TERWIJL LEONARDO ZIJN LEERLING MET BEIDE BENEN UIT BED LAAT STAPPEN, KOMT ER IEMAND IN HET DORP AAN, WIENS AANWEZIGHEID AANLEIDING ZAL GEVEN TOT, LATEN WE HET MAAR EERLIJK ZEGGEN, EEN WARE OORLOG VAN

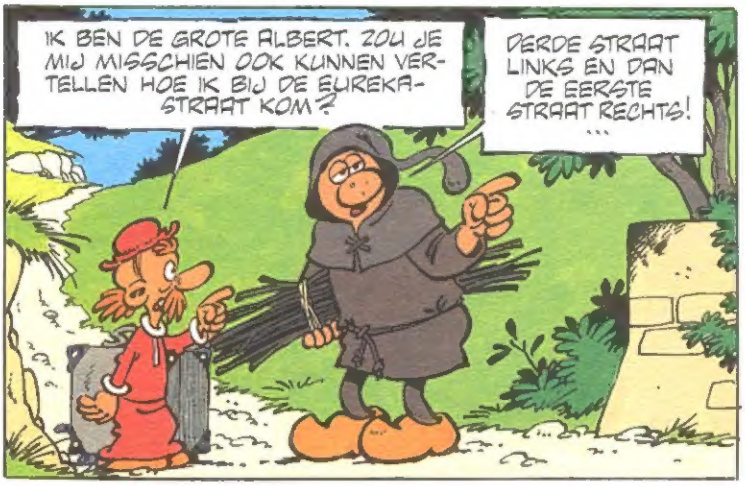

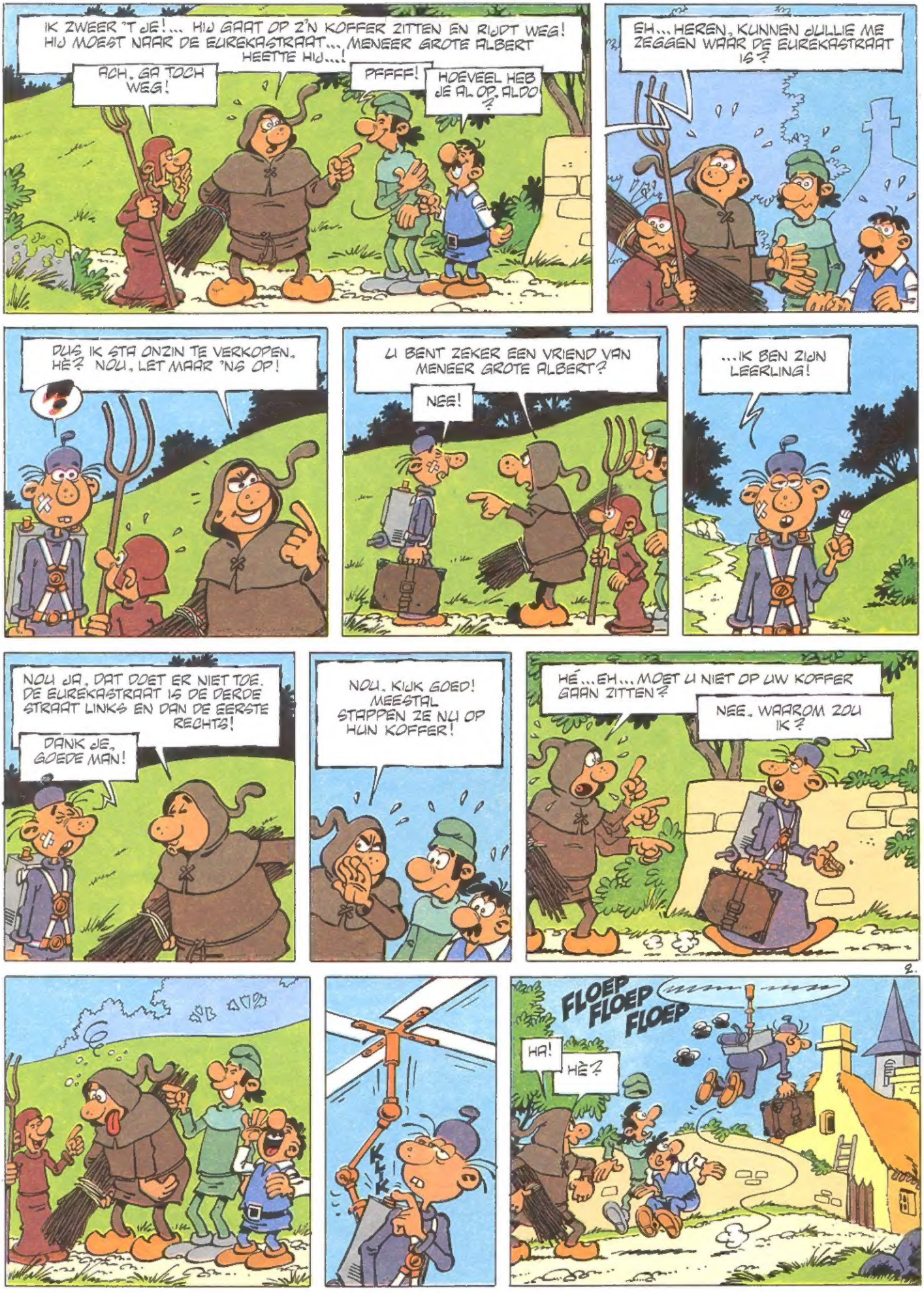
IK ZWEER 'T JE!... HIJ GAAT OP Z'N KOFFER ZITTEN EN RIJDT WEG! HIJ MOEST NAAR DE EUREKASTRAAT... MENEER GROTE ALBERT HEETTE HIJ...!
ACH, GA TOCH WEG!
PFFFF!
HOEVEEL HEB JE AL OP, ALDO?
EH... HEREN, KUNNEN JULLIE ME ZEGGEN WAAR DE EUREKASTRAAT IS?
DUS IK STA ONZIN TE VERKOPEN, HÈ? NOU, LET MAAR 'NS OP!
U BENT ZEKER EEN VRIEND VAN MENEER GROTE ALBERT?
NEE!
...IK BEN ZIJN LEERLING!
NOU JA, DAT DOET ER NIET TOE. DE EUREKASTRAAT IS DE DERDE STRAAT LINKS EN DAN DE EERSTE RECHTS!
DANK JE, GOEDE MAN!
NOU, KIJK GOED! MEESTAL STAPPEN ZE NU OP HUN KOFFER!
HÉ... EH... MOET U NIET OP UW KOFFER GAAN ZITTEN?
NEE, WAAROM ZOU IK?
2.
KLK
FLOEP FLOEP FLOEP
HA!
HÈ?

DERDE LINKS, ZEI HIJ...
JE ZAL ZIEN, OP 'N DAG GAAN ZE NOG NAAR DE MAAN!
FLOEP FLOEP
HA, DAAR IS 'T!
DAG MEESTER!...
AHA, BEN JE DAAR EINDELIJK?!
JE VLUCHT HAD BLIJKBAAR NOGAL WAT VERTRAGING, HÈ?!
MAG IK EVEN VRAGEN HOE DAT KOMT?!
STA IK ME DAAR BIJNA WEER TE WACHTEN!
OH! WAT ZEGT U DAT MOOI! MAG IK DAT EVEN OPSCHRIJVEN?
TAP TAP
AHUM!... WAT HEB IK MOOI GEZEGD?
"STA IK ME DAAR BIJNA WEER TE WACHTEN"!
LEONARDO GENIE
...VOOR U IS HET NATUURLIJK DE GEWOONSTE ZAAK VAN DE WERELD DAT U ZULKE DINGEN ZEGT, MAAR VOOR MIJ IS HET PURE POËZIE... ZULKE WOORDEN ZOUDEN ZELFS EEN BELASTINGINSPECTEUR ONTROEREN...
...VAN DE FIOD!
PRR PRR!
JE OVERDRIJFT, LEERLING! JE VLIJT ME...!
NEE, NEE! MEESTER, U BENT ...TJA, HOE NOEM JE ZOIETS?
3.
EEN GENIE!
...JA, DAT IS 'T!...
EEN GENIE!
TILT
LEONARDO GENIE
JE HEBT IN IEDER GEVAL EEN GROTE MENSENKENNIS, LEERLING! GOED, IK VERGEEF JE DAT JE TE LAAT BENT!...
PFFF!
NARD

GOED. IK GEEF 'T TOE, IK BEN EEN GENIE!... MAAR GENOEG HIER-OVER... IK WORD ER HELEMAAL VERLEGEN VAN!
GENI
DAT ZAL WEL!
KOM, LEERLING!... WE HEBBEN NOG GENOEG TE DOEN, WANT VOOR VANAVOND WIL IK INGERICHT ZIJN.
ZEG... ZOU JE 'T NOG EEN KEER KUNNEN HERHALEN?
?
U BENT EEN GENIE!
HIJG!
WEERTILT!
SNIF!
AAAAH, VERDORIE, DAT DOET EEN MENS GOED!
DE HANDEN UIT DE MOUWEN
HARTSTIKKE GEK!
TOK TOK

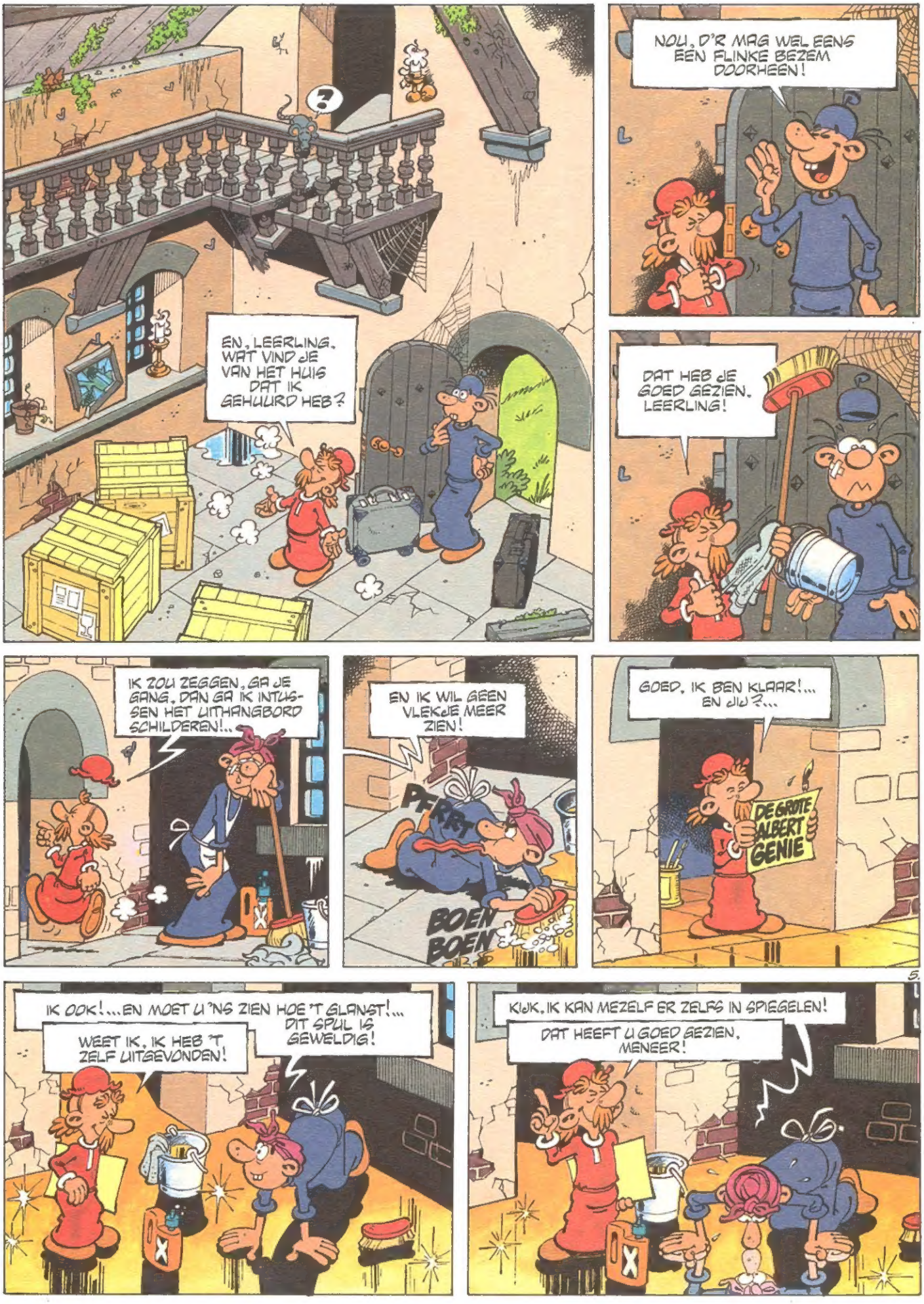
?
EN, LEERLING, WAT VIND JE VAN HET HUIS DAT IK GEHUURD HEB?
NOU, D'R MAG WEL EENS EEN FLINKE BEZEM DOORHEEN!
DAT HEB JE GOED GEZIEN, LEERLING!
IK ZOU ZEGGEN, GA JE GANG, DAN GA IK INTUSSEN HET UITHANGBORD SCHILDEREN!..
EN IK WIL GEEN VLEKJE MEER ZIEN!
PFFRT
BOEN BOEN
GOED, IK BEN KLAAR!... EN JIJ?...
DE GROTE ALBERT GENIE
IK OOK!...EN MOET U 'NS ZIEN HOE 'T GLANST!... DIT SPUL IS GEWELDIG!
WEET IK, IK HEB 'T ZELF UITGEVONDEN!
KIJK, IK KAN MEZELF ER ZELFS IN SPIEGELEN!
DAT HEEFT U GOED GEZIEN, MENEER!

INTUSSEN...
LEERLING, JE WEET NET ZO GOED ALS IK...
...DAT RUZIE WEL HET ALLERLAATSTE IS WAT IK WIL...
...MAAR HET WORDT ELKE MORGEN MOEILIJKER OM JE WAKKER TE KRIJGEN...
...EN ALS DAT ZO DOORGAAT BEN IK BANG DAT DE BOM TOCH EEN KEER ZAL BARSTEN!...
EEN MENG LIJDT WAT AF!
?
BANGBANGBA
TROMP TROMP
BANGBANGBANGBANGBANG
WAT IS DAT NOU WEER VOOR EEN HERRIE! 'N MENS KAN TEGENWOORDIG NIET EENS MEER RUSTIG Z'N LEERLING OP Z'N KOP GEVEN!
WACHT EVEN, LEERLING, IK MOET EVEN KIJKEN WAT ER AAN DE HAND IS.
GA GERUST UW GANG!
MAARWATZULLENWENOUBELEVEN?!
DE GROTE ALBERT GENIE
1497
JUNI
HEHOMAARDATGAATZOMAARNIETSU-NIETGOEDSNIK?!
?
ZZZZOM
DE GROTE ALBERT GENIE
AANGENAAM! IK BEN ALBERT! DE GROTE ALBERT!
DE GR

HET IS ME EEN WAAR GENOEGEN MÉT U KENNIS TE MAKEN, MENEER HEHOMAARDATGAATZOMAARNIETSUNIETGOEDSNIK!
DE GRO
MAAR ZO HEET IK HELEMAAL NIET! IK HEET LEONARDO!!
OH JA? EN WAAROM GEEF JE DAN EERST EEN VALSE NAAM OP?
HÈ?
KLEINE BOEF!...
EN ZAK EEN BEETJE DOOR JE KNIEËN, DAN HOEF IK NIET TEGEN JE OP TE KIJKEN!...
DEGR ALBE GEN
WÈÈÈÈÈÈÈÈH!
ACH, JE HEBT SPIJT, HÈ?... ZO MAG IK 'T HOREN!... DAT IS DE EERSTE STAP OP DE GOEDE WEG!
TAP TAP
MAAR IK HEB HELEMAAL GEEN SPIJT... NIKS GEEN EERSTE STAP! IK WORD GEK VAN JOU, VAN JOU EN NOG 'NS VAN JOU!
VAN JOU DUS!
7.
TEN EERSTE DAT UITHANGBORD! WAT ZIJN DAT VOOR LEUGENS?
DE GROTE ALBERT GENIE
MAAR IK BEN EEN GENIE!
DAT IS ALGEMEEN BEKEND!
IEDEREEN ZEGT 'T!...
...ZELFS MIJN LEERLING!...

D'R IS HIER MAAR ÉÉN GENIE EN DAT BEN IK!...HEB JE DAT BEGREPEN, BEDRIEGELIJK STUK ONBENUL?!!!
TUTTUTTUT
DAT KUN JE NOU WEL ZEGGEN, MAAR JE LIJKT ME ANDERS HELEMAAL NIET ZO'N GENIE! EEN GENIE SCHREEUWT BIJVOORBEELD NIET, DIE PRAAT BEDACHTZAAM!... WAAR OF NIET?
JA!
D'R IS HIER MAAR ÉÉN GENIE EN DAT BEN IK... HEB JE DAT BEGREPEN, BEDRIEGELIJK STUK ONBENUL?
'T BEGINT ER OP TE LIJKEN, MAAR IK BEN NOG NIET OVERTUIGD!
...EEN GENIE DOET OOK WETENSCHAPPELIJK ONDERZOEK... EN UITVINDINGEN! ...IK DOE UITVINDINGEN! ...WACHT MAAR 'NG EVEN HIER!
KIJK TOE EN GENIET!
?
KLIK
DZIIII
EEN ROBOT?... PFFFF! IS DAT ALLES?...
8.
WACHT EVEN, WE ZIJN ER NOG NIET!
KIJK
PFRRRT

OOOH. MAAR... IK DOE OOK UITVINDINGEN!
DEG ALB
IK HEB OOK EEN APPARAAT VOOR AFSTANDSBEDIENING...
...EN IK HEB OOK DRUKKNOPPEN!
KLIK
WAT IS HIER ALLEMAAL AAN DE HAND?
?
DZZZZZIIIIII
RAM RAM RAM
PAF
SCHANDALIG! EEN ZWARTE BLADZIJ IN DE GESCHIEDENIS VAN DE AFSTANDSBEDIENING!
STAMP STAMP
ZAL IK JOU 'NS VERTELLEN HOE IK OVER JE DENK?!
EN IK JOU ?
OOOOOOH!

ALS JE SOMS WILT VECHTEN, KOM MAAR OP!... ZONDER AFSTANDS-BEDIENING!
IK BEN TOEVALLIG HELE-MAAL NIET BANG VOOR JE...
MAAR JE WEET...
DAT JE IEMAND DIE OP DE GROND LIGT, NIET MAG SLAAN!...
LAFAARD!
HELEMAAL NIET! MAAR EEN GENIE ZOALS IK MOET ZUINIG ZIJN OP Z'N LICHAAM, ANDERS KAN HIJ Z'N MEDEMENS NIET MEER VER-BAZEN MET ZIJN GENIALE UITVINDINGEN...
VAN-DAAR!
OH JA?
NOU GOED... DAN MOET EEN GENIE ZOALS IK DAT HELEMAAL!
10.
ZEG, MEESTER, IK WIL U NIET STOREN IN UW SPEL-LETJES, MAAR HET ETEN IS KLAAR!
WIJ SPREKEN ELKAAR LATER!
REKEN DAAR MAAR OP!
FRRRRRR

DAAR WORD JE TOCH KOTSMISSELIJK VAN. VAN ZOIETS!
WAT? MIJN SPAGHETTI IS TOEVALLIG NIET TE OVERTREFFEN!
BAH!
IK HEB 'T HELEMAAL NIET OVER JE SPAGHETTI!
PAF
IK HEB 'T OVER DIE GROTE ALBERT!
HAD U NIET EEN BEETJE UIT KUNNEN KIJKEN. IK ZIT HELEMAAL ONDER!
E MOET NIET ZEE AAAAAH!
DIT IS EEN ZEER ERNSTIGE ZAAK, LEERLING! GA JIJ ME DAAR EEN BEETJE ME DE STUIPEN OP HET LIJF JAGEN!
SNIF!
MAAR WACHT 'NS ...
GA JIJ NAAR DE OVERKANT. ALS DIE GROTE ALBERT JE ZO ZIET, KRIJGT HIJ WAARSCHIJNLIJK DE SCHRIK VAN Z'N LEVEN EN NEEMT HIJ VOORGOED DE BENEN...!
11.
DILING DILING
iiiii
EH... IK DENK DAT U 'T WEL KUNT VERGETEN, MEESTER!

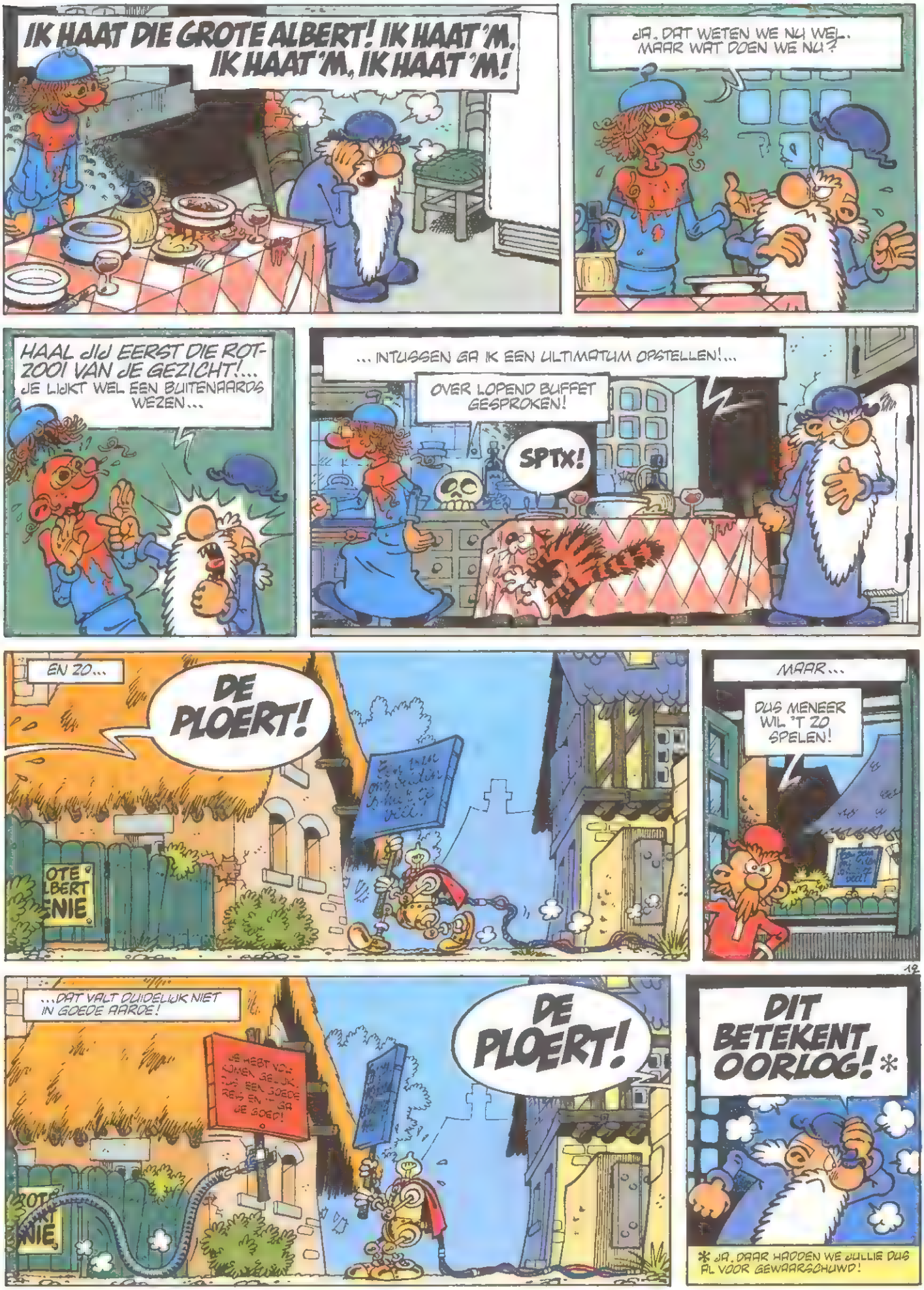
IK HAAT DIE GROTE ALBERT! IK HAAT 'M, IK HAAT 'M, IK HAAT 'M!
JA, DAT WETEN WE NU WEL. MAAR WAT DOEN WE NU?
HAAL JIJ EERST DIE ROT-ZOOI VAN JE GEZICHT!... JE LIJKT WEL EEN BUITENAARDS WEZEN...
... INTUSSEN GA IK EEN ULTIMATUM OPSTELLEN!...
OVER LOPEND BUFFET GESPROKEN!
SPTX!
EN ZO...
DE PLOERT!
MAAR...
DUS MENEER WIL 'T ZO SPELEN!
...DAT VALT DUIDELIJK NIET IN GOEDE AARDE!
DE PLOERT!
DIT BETEKENT OORLOG! *
* JA, DAAR HADDEN WE JULLIE DUS AL VOOR GEWAARSCHUWD!

NU MOET JE 'NS GOED NAAR ME LUISTEREN, STUK VERDR...
BOEM
?
NEEM ME NIET KWALIJK!...HÈHÈ... IK WAS MIJN VUURWAPEN AAN 'T SCHOONMAKEN EN TOEN GING IE OPEENS ZOMAAR VANZELF AF!...
GRMBLLMM!
SLAM
BOEM
?
NEEM ME NIET KWALIJK!...HÈHÈ... IK WAS MIJN VUURWAPEN AAN 'T SCHOONMAKEN EN TOEN GING IE OPEENS... MAAR JA. DAAR WEET JIJ ALLES VAN... ZOIETS KAN GEBEUREN!...

EVEN LATER ...
BLAM
BLAM
DE GROTE ALBERT GENIE
L G
JULLIE DAAR, STOP 'NS!!!
DE GROTE
...STAAKT 'T VUREN!!!
NEEM ME NIET KWALIJK DAT IK JULLIE STOOR IN JULLIE MENINGSVERSCHIL, BESTE MENSEN. MAAR...
IK BEN NICOLAAS FLAMEL, ALCHEMIST EN ONDERZOEKER... GENIE EIGENLIJK, MAG IK WEL ZEGGEN. EN IK REIS DOOR DE TOEKOMST, MAAR DAT GAAT WAARSCHIJNLIJK TOCH BOVEN JULLIE PET. IN IEDER GEVAL ZOUDEN IK EN M'N LEERLING HIER GRAAG 'N TIJDJE WILLEN BLIJVEN OM...
GENIE!
OH, MAAR DAT VINDEN WIJ ZEER INTERESSANT. NIETWAAR ALBERT?
NOU EN OF, LEONARDO!
KLIK
KLIK
14.
BAOEM
IK KRIJG ZO'N VAAG VERMOEDEN DAT ZE HIER NIET GRAAG 'N NIEUW GEZICHT ZIEN.
EN ZEKER NIET ALS 'T ZO SMERIG IS!
GOED...LATEN WE DAN MAAR NAAR AMSTERDAM GAAN... 'NS KIJKEN... 1983 MAAR... 7 JUNI... DAAR GAAN WE...
KLIK
KLIK
IK BEN BENIEUWD WIE DAAR DAN BURGEMEESTER IS!
ANDERS IK WEL, MEESTER!
POP
POP

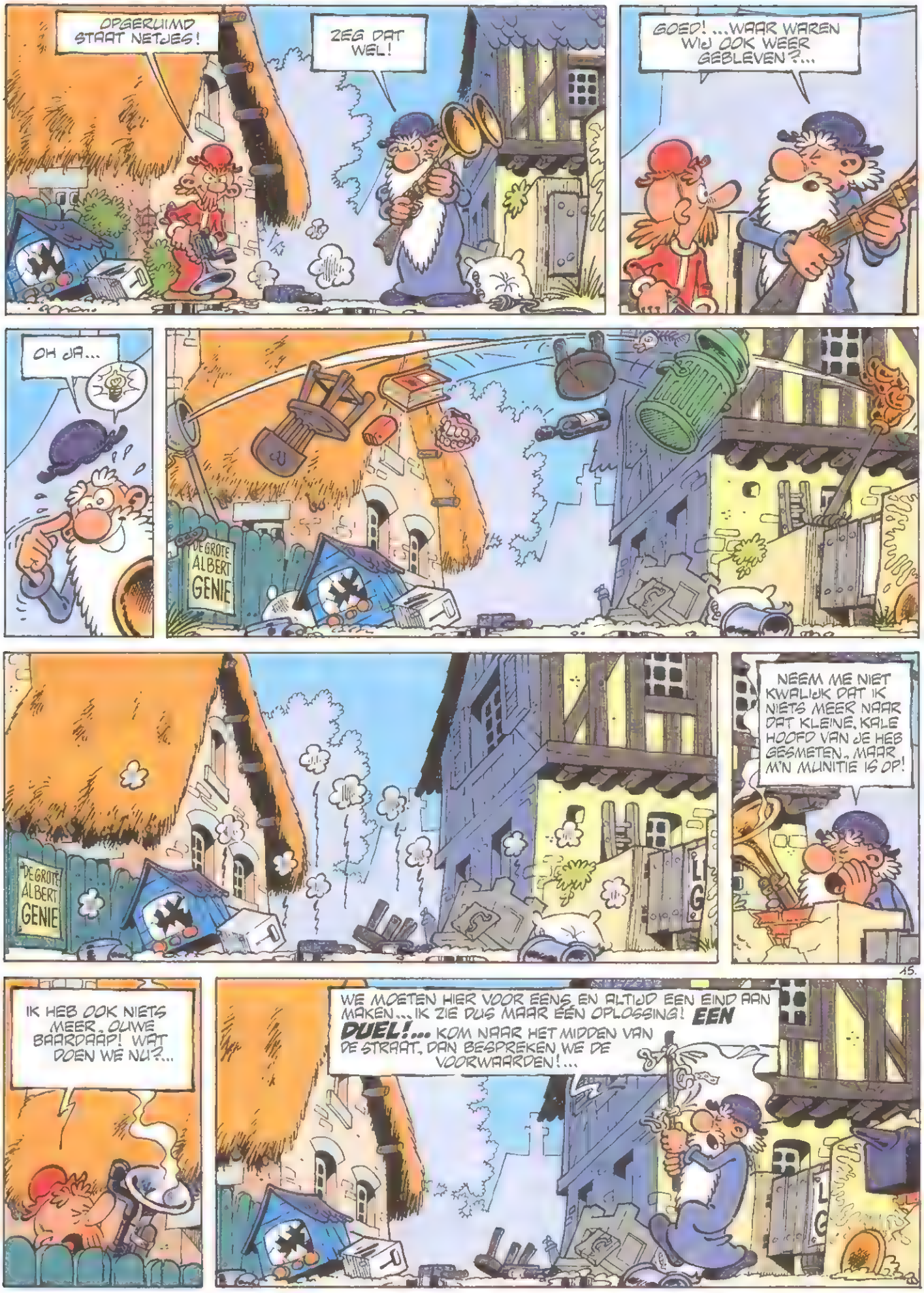
OPGERUIMD STAAT NETJES!
ZEG DAT WEL!
GOED! ...WAAR WAREN WIJ OOK WEER GEBLEVEN?...
OH JA...
DE GROTE ALBERT GENIE
DE GROTE ALBERT GENIE
NEEM ME NIET KWALIJK DAT IK NIETS MEER NAAR DAT KLEINE, KALE HOOFD VAN JE HEB GESMETEN., MAAR M'N MUNITIE IS OP!
15.
IK HEB OOK NIETS MEER, OUWE BAARDAAP! WAT DOEN WE NU?...
WE MOETEN HIER VOOR EENS EN ALTIJD EEN EIND AAN MAKEN.... IK ZIE DUS MAAR ÉÉN OPLOSSING! EEN DUEL!... KOM NAAR HET MIDDEN VAN DE STRAAT, DAN BESPREKEN WE DE VOORWAARDEN!...

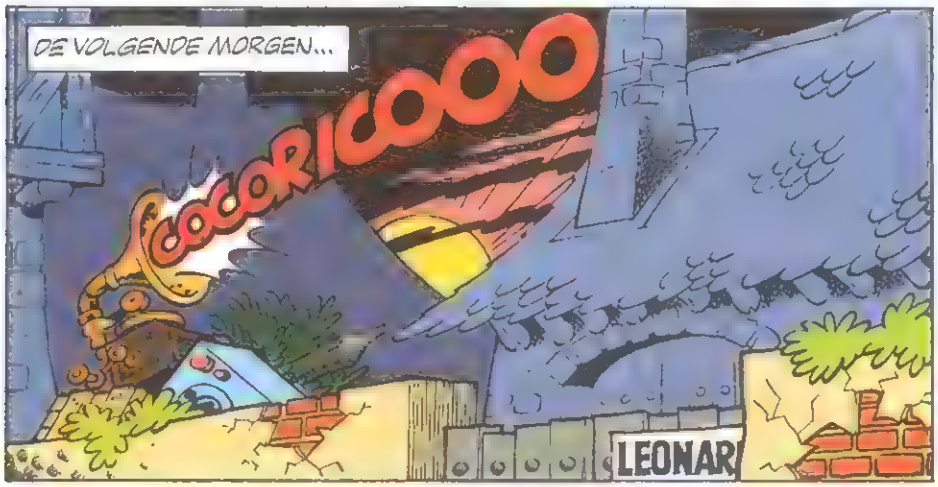
DE VOLGENDE MORGEN...
COCORICOOO
LEONAR

MEESTER, HEEFT U ER ECHT WE... GOED OVER NAGEDACHT?
...
MIJN EER STAAT OP HET SPEL!...

MEESTER, WEET U ZEKER...?
WAT MOET DAT MOET, M'N JONGEN!

KLAAR?
KLAAR!

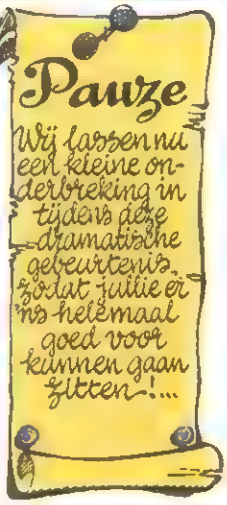
Pauze
Wij lassen nu een kleine onderbreking in tijdens deze dramatische gebeurtenis, zodat jullie er ns helemaal goed voor kunnen gaan zitten-!...

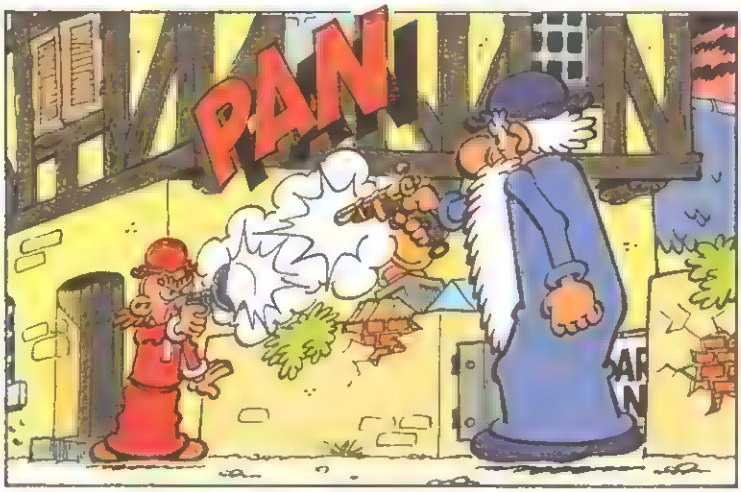
PAN!

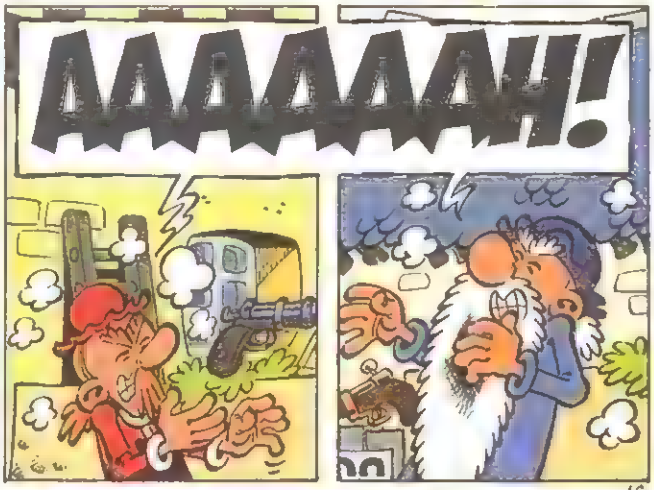
AAAAAAAH!

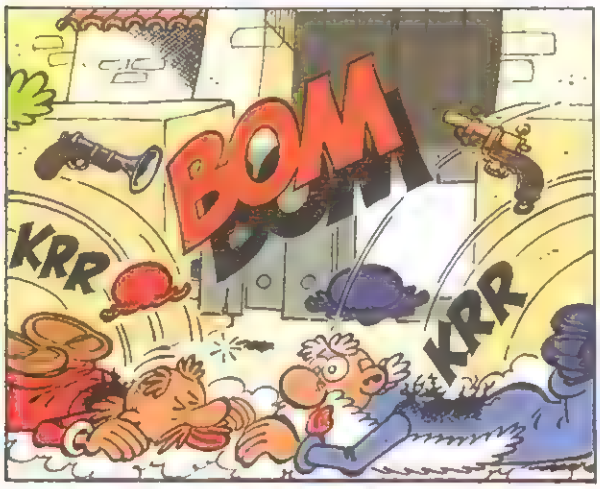
BOM
KRR
KRR

NOU, DAAR SCHIETEN WE DUS OOK GEEN STEEK MEE OP!
INDERDAAD! WE ZULLEN WAT ANDERS MOETEN VERZINNEN!

IK HEB EEN IDEE!
TOK
LEONA
GENI
...ALS JIJ NOU 'NS JE KOFFERS GING PAKKEN EN DAARNA HUP, TWEE, DRIE VERTROK... DAN ZOUDEN ALLE PROBLEMEN IN ÉÉN KLAP UIT DE WEG GERUIMD ZIJN!...
PAF
IK HEB 'M NIET ECHT "NEE" HOREN ZEGGEN...
IK HEB NOG NOOIT ZO'N GROTE FLAPDROL GEZIEN ALS JIJ! EN WAT MIJ BETREFT ZIJN WIJ UITGE-SPROKEN...
...BOVENDIEN LAAT K JE GEWOON LINKS LIGGEN...
MENEER DE GROTE... HOE WAS DE NAAM OOK ALWEER?
?
SNIF SNIF
LEONA
GENI
WACHT MAAR, ALBERT, JE BENT NOG NIET VAN ME AF!...
SLAM
17
KOM ONMIDDELLIJK HIER, LEERLING! ER IS WERK AAN DE WINKEL!
HAAL ALS DE GESMEERDE BLIKSEM HET BUSKRUIT, DE NITROGLYCERINE, DE BERE-KLEMMEN EN DE SCHEERMESJES!!
VOLGENS MIJ IS IE WAT VAN PLAN...
LEON

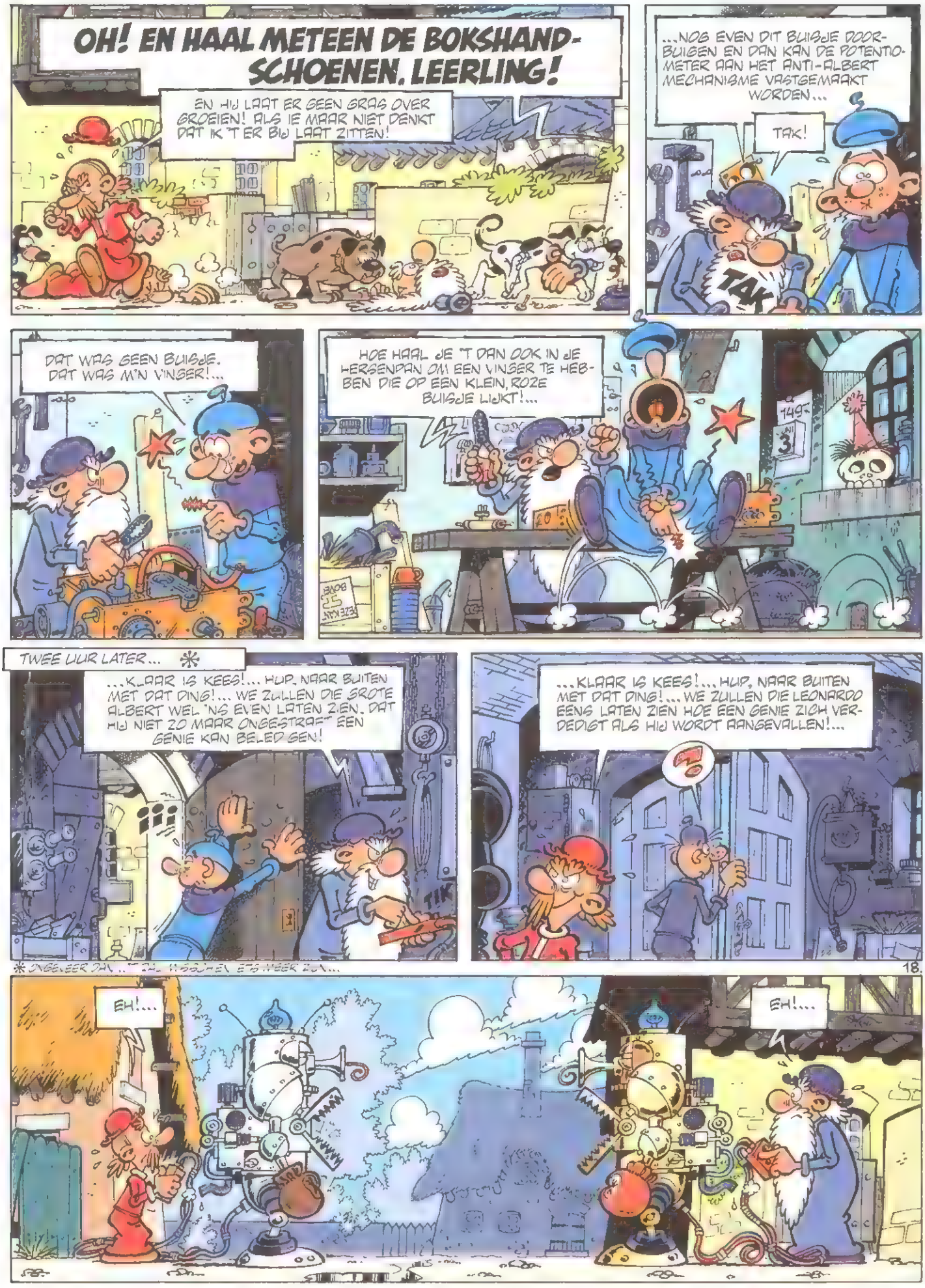

OH! EN HAAL METEEN DE BOKSHAND-SCHOENEN, LEERLING!

EN HIJ LAAT ER GEEN GRAS OVER GROEIEN! ALS IE MAAR NIET DENKT DAT IK 'T ER BIJ LAAT ZITTEN!

...NOG EVEN DIT BUISJE DOORBUIGEN EN DAN KAN DE POTENTIOMETER AAN HET ANTI-ALBERT MECHANISME VASTGEMAAKT WORDEN...

TAK!

TAK

DAT WAS GEEN BUISJE. DAT WAS M'N VINGER!...

HOE HAAL JE 'T DAN OOK IN JE HERSENPAN OM EEN VINGER TE HEBBEN DIE OP EEN KLEIN, ROZE BUISJE LIJKT!...

TWEE UUR LATER... *

...KLAAR IS KEES!... HUP, NAAR BUITEN MET DAT DING!... WE ZULLEN DIE GROTE ALBERT WEL 'NS EVEN LATEN ZIEN, DAT HIJ NIET ZO MAAR ONGESTRAFT EEN GENIE KAN BELEDIGEN!

TIK

...KLAAR IS KEES!... HUP, NAAR BUITEN MET DAT DING!... WE ZULLEN DIE LEONARDO EENS LATEN ZIEN HOE EEN GENIE ZICH VERDEDIGT ALS HIJ WORDT AANGEVALLEN!...

* ONGEVEER DAN... 'T ZAL MISSCHIEN IETS MEER ZIJN...

EH!...

EH!...

DENK MAAR NIET DAT IK HET HIER BIJ LAAT!... IK GA METEEN AAN DE SLAG!
IK OOK!
MEE JIJ!
... ZIT NIET OVER M'N SCHOUDER MEE TE KIJKEN, DAAR HEB IK EEN HEKEL AAN!
WAAR IS DIT KNOPJE VOOR?
SHHH
KLIK
BAOEM
'T ZAL OOK NIET ZO ZIJN, HÈ LEERLING!... BLIJF TOCH MET JE TENGELS VAN ONBEKENDE KNOPJES AF!... ZO MAAK JE ALTIJD DE BOEL STUK!
PINDA KAAS
NOU, HIJ IS GELUKKIG NIET BESCHADIGD!
HET VALT JULLIE MISSCHIEN NIET OP, MAAR HIJ HEEFT ME OOK NOG EEN BLAUW OOG GESLAGEN...
19.
GOED, GA JE WASSEN EN KOM ME DAN HELPEN! ...WE GAAN NAMELIJK EEN NIEUWE ROBOT MAKEN...
IK HEB EEN ONT-ZETTENDE HOOFDPIJN !
...EEN HELE GROTE! GNiHiHiHiHiHiiiii!

LEERLING. HAAL PLAATIJZER! VEEL PLAATIJZER!
IK HEB ER NU GENOEG VAN!
HEEL VEEL LATER...
ZEG MEESTER ...
HMM?
WEET U DAT 'T AL MIDDERNACHT IS?
NOU EN. EEN GENIE WERKT NOU EENMAAL NIET VAN NEGEN TOT VIJF!
MAAR MEESTER. U KUNT TOCH WEL EVEN GAAN SLAPEN... U HEEFT TOCH OOK UW RUST NODIG?!
DENK JE DAT DIE LINKMIEGEL AAN DE OVERKANT GAAT SLAPEN...?
GA JIJ NOU MAAR NAAR BED EN LAAT MIJ NOU MAAR M'N GANG GAAN!
GOED!
IK MOET VERDER MET M'N WERK...
M'N MEESTERWERK. MAG IK WEL ZEGGEN!
WE ZULLEN 'M EEN LEKKER ORDINAIR KLEURTJE GEVEN... OM DE VIJAND AF TE SCHRIKKEN!
NIET LANG DAARNA BREEKT DE OCHTEND AAN...
Z
Z
KRRRRAK

'T LEEK NET OF IK WAT HOORDE!
AH, IK ZIE DOOR HET GAT IN HET DAK DAT HET WEER EEN STRALENDE DAG WORDT...
KRAB KRAB
DOOR HET GAT IN HET DAK?
BRAND! BRAND! EEN RAMP! ER IS 'N RAMP GEBEURD!!
EH...
POLITIE!
NEE!
...IK MAG NIET IN PANIEK RAKEN! RUSTIG...
LAAT IK NOU EERST 'NS KIJKEN WAT ER GEBEURD IS...
ER MOET TOCH EEN LOGISCHE VERKLARING VOOR ZIJN...
VOORZICHTIG, DAT IK M'N NEK NIET BR...
?!?
RAAH!
21.

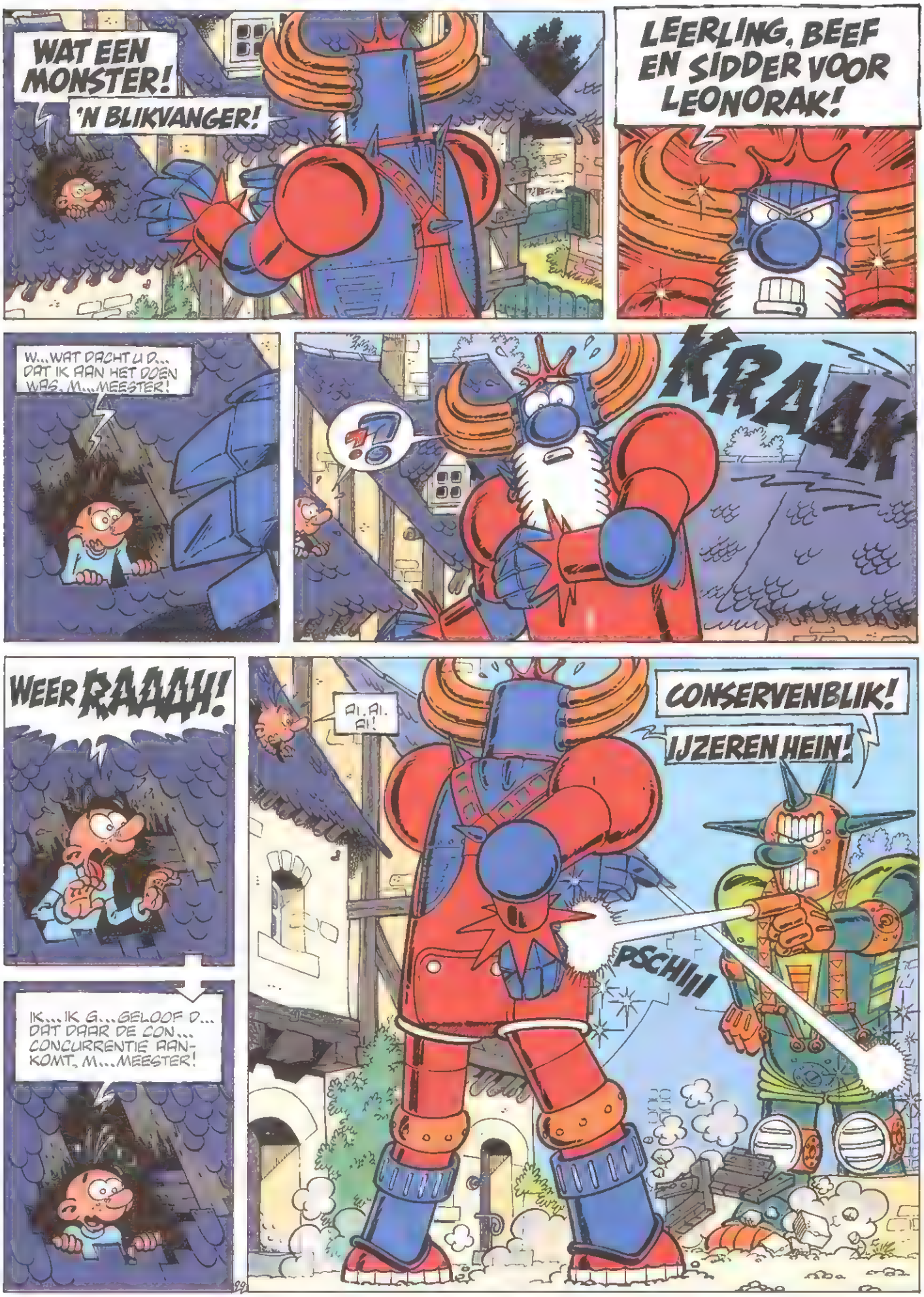
WAT EEN MONSTER!
'N BLIKVANGER!
LEERLING, BEEF EN SIDDER VOOR LEONORAK!
W...WAT DACHT U D... DAT IK AAN HET DOEN WAS, M...MEESTER!
KRAAK
WEER RAAAH!
IK...IK G...GELOOF D... DAT DAAR DE CON... CONCURRENTIE AAN-KOMT, M...MEESTER!
AI, AI, AI!
CONSERVENBLIK!
IJZEREN HEIN!
PSCHII

INGEBLIKTE HANSWORST!
BOTTE BLIK-OPENER!
PCHIII
PCHHH
DZIIIII
DZIIIII
HIER, PAK AAN!
BAF
OH, GAAN WE 'T ZO SPELEN... DAN IS DIT VOOR JOU!...
BUNK
AI, AI, AI, AI, AI!
ACH GUT!
BROM
BROM
ONDER DE GORDEL STOTEN, HÈ?... KAN JE WEL!... IK STEL VOOR DAT WE EEN EERLIJK GEVECHT HOUDEN.
MIJ BEST! IK VERPLETTER JE TOCH MET GEMAK, MENEER DE "KLEINE" ALBERT!
EH, HEREN, EXCUSEER ...
POUF
IK BEN NICOLAAS FLAMEL. HET KLINKT U MISSCHIEN VREEMD IN DE OREN, MAAR MIJN LEERLING EN IK REIZEN DOOR DE TIJD EN...
23
OHNEE! TOCH NIET WEER...!
JAWEL!
BIOUM
TOCH WEL VERVELEND, HÈ LEERLING, ZO'N DEFECT AAN DE RUIMTE-TIJD POOLWISSELAAR!
WEET U WAT VERVELEND IS, MEESTER? DAT WE WEER BIJ DIE TWEE WOESTELINGEN TERECHT ZIJN GEKOMEN!
HET LIJKT ME RAADZAAM TE VERDWIJNEN!
POP
POP
TURK & DE GODOT + BRETON

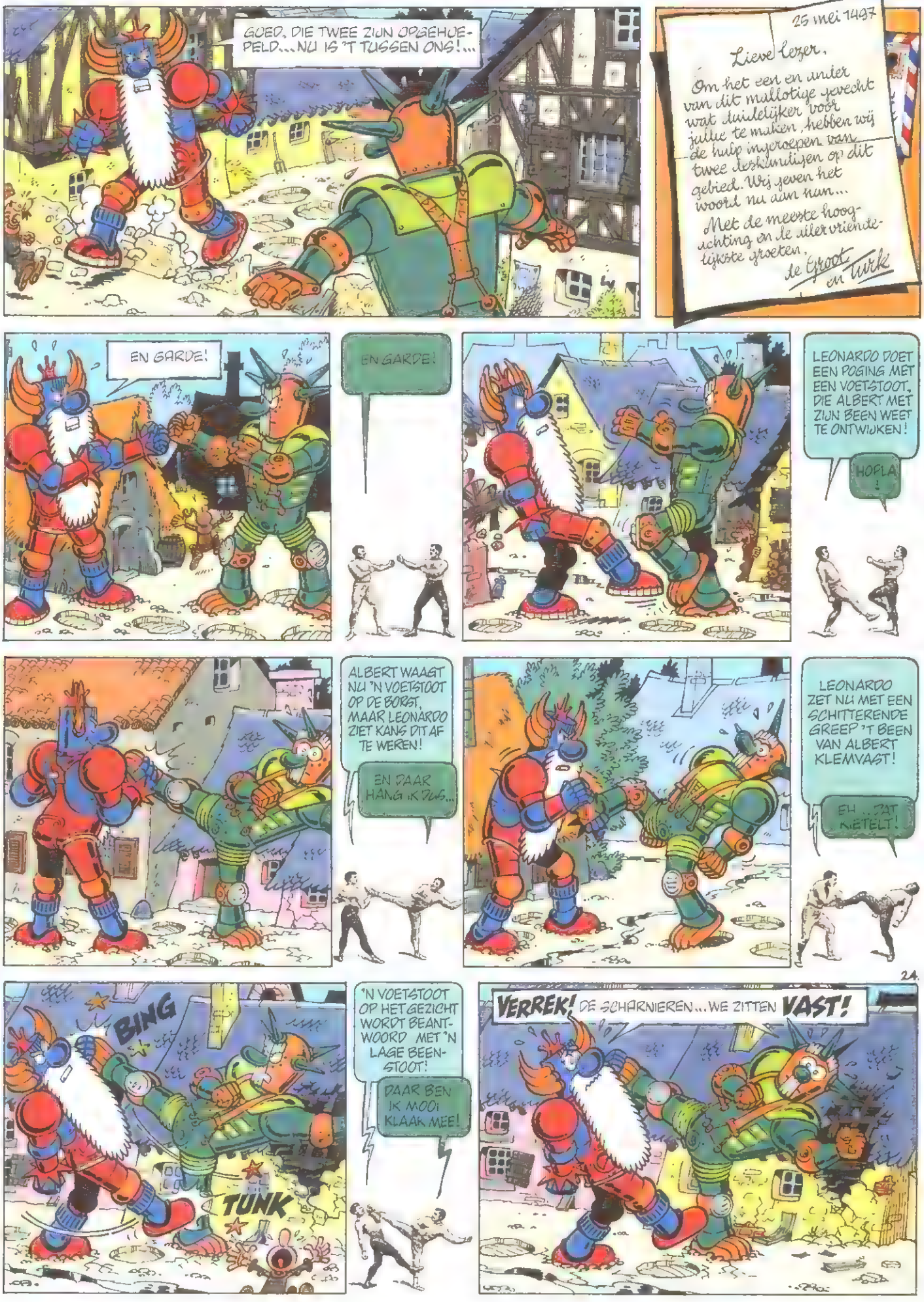
GOED, DIE TWEE ZIJN OPGEHUE-PELD... NU IS 'T TUSSEN ONS!...
25 mei 1497
Lieve lezer,
Om het een en ander van dit mallotige gevecht wat duidelijker voor jullie te maken, hebben wij de hulp ingeroepen van twee deskundigen op dit gebied. Wij geven het woord nu aan hun...
Met de meeste hoogachting en de allervriendelijkste groeten,
de Groot en Turk
EN GARDE!
EN GARDE!
LEONARDO DOET EEN POGING MET EEN VOETSTOOT, DIE ALBERT MET ZIJN BEEN WEET TE ONTWIJKEN!
HOPLA!
ALBERT WAAGT NU 'N VOETSTOOT OP DE BORST, MAAR LEONARDO ZIET KANS DIT AF TE WEREN!
EN DAAR HANG IK DUS...
LEONARDO ZET NU MET EEN SCHITTERENDE GREEP 'T BEEN VAN ALBERT KLEMVAST!
EH... ZAT NIETELT!
24.
BING
TUNK
'N VOETSTOOT OP HET GEZICHT WORDT BEANTWOORD MET 'N LAGE BEENSTOOT!
DAAR BEN IK MOOI KLAAR MEE!
VERREK! DE SCHARNIEREN... WE ZITTEN VAST!

KRIJJ!
KRIJJ!
NOU..EH... ONZE TAAK ZIT EROP!... WIJ GAAN ER VANDOOR!
PAF BAM KLAP
WE ZOUDEN EIGENLIJK NU TUSSENBEIDE MOETEN KOMEN, VIND JE NIET, COLLEGA?
EIGENLIJK WEL, JA! MAAR JA, ZOLANG ZIJ MET ELKAAR OVERHOOP LIGGEN, HEBBEN WIJ RUST!...
STOMP KLAP TONK
...WANT JE WEET MAAR NET HOE HET GAAT... ALS ZE WEER TOT BEDAREN GEKOMEN ZIJN, GAAN ZE NATUURLIJK WEER EEN OF ANDERE UITVINDING DOEN DIE ONTPLOFT EN HET EIND VAN 'T LIEDJE IS DAT WIJ IN HET ZIEKENHUIS BELANDEN!...
KLAP OPLAWAAI UPPERCUT
ACH, JE HEBT OOK EIGENLIJK WEL GELIJK, COLLEGA!
'N OGENBLIKJE, HEREN!
NICOLAAS FLAMEL?
NEE!
DE BURGEMEESTER!

JAZEKER. DE BURGEMEESTER ...SAMEN MET...
...DE WOESTE DORPELINGEN!...
WEG MET GENIEËN!
Twee genieën is twee te veel!
WIJ WILLEN EINDELIJK WEL EENS RUST!
M'N NEUS ZIT DENIE
GENIEËN GO HOME!
WIE DIT LEEST IS GEK
WAT KNAP VAN DIE MENSEN... ZE HEBBEN ZOJUIST DE PROTESTMARS UITGEVONDEN!
NOEM JE DAT KNAP?...
WEG MET GEN
GENIE, VERDWIJN
...EH, 'T LIJKT ME BETER...
...ALS WE DE RELLETJES ONTLOPEN, JA!...
LATER...
HOE HALEN ZE 'T IN HUN HOOFD OM ONS GENIEËN ALS SCHURFTIGE HONDEN DE STAD UIT TE JAGEN?! MET STENEN BEKOGELD, SCHANDALIG IS HET!...
HÉ, DAT BRENGT ME TROUWENS OP 'N IDEE!...
?
MAAR... BEN JE GEK GEWORDEN?!...
NEE, INTEGENDEEL!

EEN KLEIN BEETJE LATER...
ALBERT GENIE
EN NOG WEER EEN HEEL KLEIN BEETJE LATER...
HET ETEN IS KLAAR!
IK KRIJG ER 'N PUNT-HOOFD VAN.
VAN ALBERT OF VAN M'N ETEN'?
IK KRIJG 'N PUNT-HOOFD VAN AL-BERT EN IK KRIJG OOK 'N PUNT-HOOFD VAN JE ETEN!
HA! MISSCHIEN MOET U DAN TOCH EENS AAN EEN ANDERE HOED DENKEN!
IK KRIJG OOK 'N PUNTHOOFD VAN JE GRAPJES!
'T WAS TOCH MAAR EEN GEINTJE...
STAMP-STAMP
IK MOET IETS VERZINNEN OM DIE HANSWORST HIER WEG TE KRIJ-GEN!...
WAAROM BLUFT U NIET GEWOON?...
27.
MAAR DAT IS EEN GENIAAL IDEE!... 'T IS DAN OOK EIGENLIJK MIJN IDEE...!
LEONARDO GENIE
EN ZO...
NOU MOET JE EENS GOED LUISTEREN, GROOT STUK ONBENUL. JE KRIJGT PRE-CIES 60 SECONDEN OM DIT DORP TE VERLATEN!

EN JIJ 30!
EN JULLIE TWEE KRIJGEN PRECIES 15 SECONDEN OM DIT DORP TE VERLATEN!
ZIJ WEER!
IK KRIJG ER EEN BEETJE GENOEG VAN, VAN DAT GEREN EN OM MET STENEN BEKOGELD TE WORDEN!
ANDERS IK WEL!
PFF!
PFF!
WE...PFF...ZULLEN ER TOCH... PFFF...WAT OP MOETEN... PFF...VINDEN...PFF...
INDERDAAD, PFF...
JA...PFF, PFF, EN ZONDER DAT DE MENSEN UIT HET DORP ER LAST VAN HEBBEN, WANT ANDERS...
ZEG...!
NIET OM HET EEN OF ANDER, HOOR... PFF, PFF...
...TROUWENS PFF...JE HEBT GROOT GELIJK... WE MOETEN ER WAT OP ZIEN TE VINDEN!...
PFF!
PFF!
PFF!
MAAR...PFF...PFF...DAT ZEI JIJ TOCH NET!
ECHT?
28.
JA! JE ZEI ER NOG "PFF" ACHTERAAN!
PFF!
OH JA?
PFF!
MAAR WAT WILDE IK NOU OOK WEER ZEGGEN?
OH JA!
...WAT IK ZEGGEN WILDE...WE KUNNEN WEL OPHOUDEN MET RENNEN...ONZE ACHTERVOLGERS HEBBEN AL EEN KWARTIER GELEDEN AFGEHAAKT!

GOED!...EN WAT DOEN WE DAN NU?...
WE MOETEN EEN MANIER ZIEN TE VINDEN OM DEZE ZAAK TUSSEN ONS TE REGELEN!
AAN DE SLAG DAN MAAR!
NEE, 'T HOEFT AL NIET MEER!
H...HEB JE WAT BEDACHT?...
JA!
IK HEB NET DE BOKSWEDSTRIJD UITGEVONDEN, COMPLEET MET RONDEN, HANDSCHOENEN, BROEKJES, MONDSTUKKEN EN LINKSE HOEKEN!...
FANTASTISCH!...
MAAR...EH...WAT IS DAT EIGENLIJK "BOKSEN", WAT MOET JE DAN DOEN?...
'T IS HEEL EENVOUDIG. IN PLAATS VAN ZOMAAR STOM OP ELKAAR IN TE RAMMEN, MOET JE NU OP ELKAAR IN RAMMEN VOLGENS REGELS, DIE VAN TE VOREN ZIJN AFGESPROKEN.
DAT BRENGT ME OP EEN IDEE!
IK HEB NET EVEN DE RING UITGEVONDEN, COMPLEET MET TOUWEN, KRUKJES, EMMERS, VERZORGERS, EEN SCHEIDSRECHTER EN EEN GONG!
'T WAS DUS WEL EERST MIJN IDEE, HÈ, KLEINE OPDONDER!

HET IS NATUURLIJK WEL BENEDEN ONZE STAND OM ZELF TE GAAN VECHTEN!...
INDERDAAD! ZULLEN WE 'T ZE DAN MAAR VERTELLEN?...
LEERLINGEN!!
DE GROTE ALBERT GENIE
JULLIE ZIJN NET VERKOZEN TOT DE TWEE EERSTE KAMPIOENEN UIT DE GESCHIEDENIS VAN DE EDELE BOKS-KUNST!
MAG IK JULLIE ALLETWEE UIT NAAM VAN ONS BEIDEN VAN HARTE GELUKWENSEN HIERMEE!...
WAT IS DAT, DE "EDELEBOKSKUNST"?
OH, DAT ZULLEN WE WEL EVEN UITLEGGEN!
EN...
...HET...
...WORDT...
...UITGELEGD!
30.
GOED ZO! JULLIE HEBBEN HARD GETRAIND!... NU ZIJN JULLIE KLAAR!
FIGHTING LEERLING MAC
JOE LEERLING BOMBER
EN MORGEN IS DE GROTE DAG!

EN DE VOLGENDE DAG...
?
GA JE GANG EN SPAAR 'M VOORAL NIET!
Z'N ZWAKKE PLEK IS Z'N LEVER... DAAR MOET JE 'M RAKEN!
ZEG, EH... HOOR 'NS. JE GAAT ME TOCH GEEN PIJN DOEN, HÈ?!
NEE, NEE!
HÉ!...
WAT NOU?
JIJ MIJ TOCH OOK NIET, HÈ?
BEN JE MAL!
BWAM, PAK AAN!
DOEM
AÏEAÏEAÏEWATDOETDATZEER GROTEGRUTJESWATDOETDATZEER!
IK LIJD!
JA!

HO, MAAR DAT LAAT IK NIET OP ME ZITTEN!... PAK AAN, EH ...SCHOOIER!
IK MOET OPEENS VERSCHRIKKELIJK GAPEN...
KOMOP!
KOMOP!
VOORUIT! SLA D'R OP!
IK HEB TOCH GOED GESLAPEN VANNACHT!...
HÉ PSST!
MMH??
JIJ MOET!
OH, NEEM ME NIET KWALIJK! IK LETTE EVEN NIET OP!
OH, HOU ME VAST!... WAT EEN MOKERSLAG MOET IK DAAR INCASSEREN! LIEVE HEMEL, DE PIJN IS ONDRAAGLIJK!...
IK WANKEL!
...GROTE GENADE!...
IK STA OP 'T PUNT IN ELKAAR TE STORTEN!!
BOE!
WAT 'N NEP!
DOORGESTOKEN KAART!!
OPLICHTERS
GELD TERUG!
MAAR HET IS GRATIS!
'T IS GEEN DOORGESTOKEN KAART! IK HEB ZELF GEZIEN HOE DIE ENE DIE ANDER EEN ENORME OPLAWAAI VERKOCHT!
OH JA?...
HIER HEB JE EEN ENORME OPLAWAAI!
KOMOP!
GEEF 'M EEN MEP!!

PLOF
NEEMT U MIJ NIET KWALIJK, HEREN!
IK BEN NICOLAAS FLA...
OH NEEEEE!
DIE TIJDREIS, WAS DAT EIGENLIJK WEL ZO'N GOED IDEE, MEESTER?
HOU JE MOND EN LOOP DOOR, LEERLING!...
STOP! ZE ZIJN VERDWENEN!
WE KUNNEN TERUG!
POP
POP
GOED! NU WIJ WEER! WAAR WAREN WE GEBLEVEN?...
WIJ WAREN BEZIG ELKAAR DE HERSENS IN TE SLAAN, TERWIJL DIE TWEE HALVE GAREN IN DE RING NAAR ONS STONDEN TE KIJKEN!...
MAAR ZIJ MOETEN TOCH VECHTEN! WAT EEN NEP!
DAT PROBEER IK JE NOU AL DE HELE TIJD IN TE PRENTEN!
DAT GEVECHT, WAS DAT EIGENLIJK WEL ZO'N GOED IDEE, MEESTERS?
HOUD JULLIE MOND EN LOOP DOOR, LEERLINGEN!

IN IEDER GEVAL KOMT 'T DUS IN 'T KORT HIEROP NEER, KUNNEN WE WEL STELLEN...
IK HAAT HEM!
IK HAAT HEM!
GOED, U HAAT 'M DUS... MAAR DAAR SCHIET U NATUURLIJK GEEN STEEK MEE OP!
JE HEBT GELIJK!
TROUWENS, HET MEEST BRILJANTE IDEE SCHIET OPEENS MIJN HERSENS BINNEN, ALS EEN STER DOOR HET HEELAL!...
WAT ZEGT U DAT TOCH WEER PRACHTIG!
GEEN TIJD VOOR VLEIERIJ NU, ER IS WERK AAN DE WINKEL! KOM JE MEE?
TERUG NAAR DE REALITEIT DUS!
DOE DE GAS AAN, WE GAAN NAAR HET KASTEEL!...
NAAR HET KASTEEL!
NOU JA, NAAR DE CRYPTE DAN!...
WAT?
MAAR DAT IS NOG ERGER!
U VINDT HET TOCH NIET ERG ALS IK EVEN VAN M'N STOKJE GA?!

ZO KOMEN WE NATUURLIJK GEEN STAP VERDER. HÈ LEERLING, EN IK WILDE WEL VANNACHT DIE CRYPTE NOG IN, ALS JE ER GEEN BEZWAAR TEGEN HEBT. DUS VOORUIT, OPSTAAN!
NEE! IK VIND HET PRETTIGER OM IN KATZWIJM TE BLIJVEN!...
ZO, VIND JIJ DAT PRETTIGER! EN WAAROM DAN WEL?...
OMDAT IK BEEF ALS EEN RIETJE EN TRIL ALS EEN ESPEBLAD BIJ HET WOORD CRYPTE ALLEEN AL!
IK WEET ANDERS IETS WAAR JIJ NOG VEEL BANGER VOOR BENT DAN VOOR DE CRYPTE!
OH JA? EN WAT IS DAT DAN WEL?
DIT!
GAAN WE NOG NAAR DIE CRYPTE OF HOE ZIT DAT!
DAT GETREUZEL!...
WE HADDEN ER AL DRIE KEER KUNNEN ZIJN!...
IK HOU ER NIET VAN OM IN HET HOLST VAN DE NACHT DE DEUR UIT TE GAAN ...ALS M'N MOEDER DIT WIST!...
DIT IS ANDERS DE BESTE TIJD OM VLEERMUIZEN TE VANGEN!
35.
VOORUIT, LEERLING, DOE TOCH NIET ZO KINDERACHTIG!...
RIP RIP RIP
LIEVE HEMEL, WAT DOE IK HIER EIGENLIJK?...
JE BENT HIER VOOR HET ENIGE DOEL IN JE LEVEN...
...HET DIENEN VAN DE WETENSCHAP!...

ZIE JE WEL, LEERLING. D'R IS ECHT HELEMAAL NIKS ENGS AAN!...
V...VI...VIN... VINDT...U?
EN WAT DACHT U DAN VAN DIE TROSSEN GIFTIGE ZWAMMEN DIE UIT DE MUREN KOMEN KRUIPEN?...
ALS DEZE OUDE, VAALBLEKE MUREN KONDEN PRATEN, WAT VOOR AFGRIJSELIJKE EN BLOEDSTOLLENDE VERHALEN ZOUDEN WE DAN NIET TE HOREN KRIJGEN... DOOD EN VERDERF...!
...EN DAN DIE ZWARE, BEDORVEN GEUR VAN LIJKWADES, DIE HIER ALS EEN DIKKE MIST OM HET KASTEEL HANGT EN...
KLAKLAKLAK
ST...ST...STUK ONGELUK...NU... NU...HEB...JE...ME...HE... HELEMAAL...B...B...
BEZORGD GEMAAKT?...
IDIOOT! BANG, NATUURLIJK!... NOU VOORUIT. VANG EEN VLEERMUIS EN TREK 'M EEN PAAR HAREN UIT!
WIE?... I...IK?
FRANK N. STEIN
36
HET SPIJT ME DAT IK U EVEN MOET STOREN, MEVROUW DE VLEERMUIS, MAAR...
TIK
AU!... VLEGEL!... PAK AAN!...
PUF
BURP!
FRANK N STEIN
EN U HEBT ME NIET EENS VERTELD WAARVOOR U ZE EIGENLIJK NODIG HEBT!...
DAT ZAL JE WEL ZIEN... VOOR MORGENOCHTEND
GNIHIHIHIIII!

DIE OCHTEND. HEEL VROEG...
BEN-JIJ-DE-LEER-LING?
ZMJAAH!
WAKKER WORDEN DAN! DE MEESTER HEEFT ONS NODIG!...
RAAAH!
HET IS ME WEER 'NS GELUKT ME ZELF TE OVERTREFFEN, ZO TE ZIEN!
WAWAWAWAWAAR HEEFT U HEM NOU OPGEDUIKELD, DEZE...EH...
...MENEER?...
ZULLEN WE MAAR ZEGGEN!...
KADOENK KADOENK KADOENK
HOOR 'NS, LEERLING. ER ZIJN VAN DIE DINGEN DIE JE BETER NIET KUNT VRAGEN. JE ZOU HET ANTWOORD WEL 'NS NIET ZO LEUK KUNNEN VINDEN!
GLP!
EN U... U WILT DEZE...EH... DEZE...
...MENEER...
...ZULLEN WE MAAR ZEGGEN!.
...NAAR LEONARDO STUREN!...
...IK SCHAAM ME DIEP!
DRIIIIIING!
WIE BELT ER NOU IN VREDESNAAM NOG ZO LAAT AAN! ...IK VRAAG ME AF WIE DAT KAN WEZEN?...
RAAAAH!
DAT ZEGT IEDEREEN DIE ME ZIET!...
WAT ZAL LEONARDO NU GAAN DOEN? ZAL HIJ EEN MANIER VINDEN OM DE GROTE ALBERT DEZE LAFFE STREEK BETAALD TE ZETTEN? DE ANTWOORDEN OP DEZE EN NOG VEEL MEER VRAGEN KUNNEN JULLIE LEZEN IN HET VOLGENDE DEEL VAN DE AVONTUREN VAN LEONARDO, GETITELD:
"DE TEGENAANVAL"

DE TEGENAANVAL

(GENIE CONTRA GENIE II)

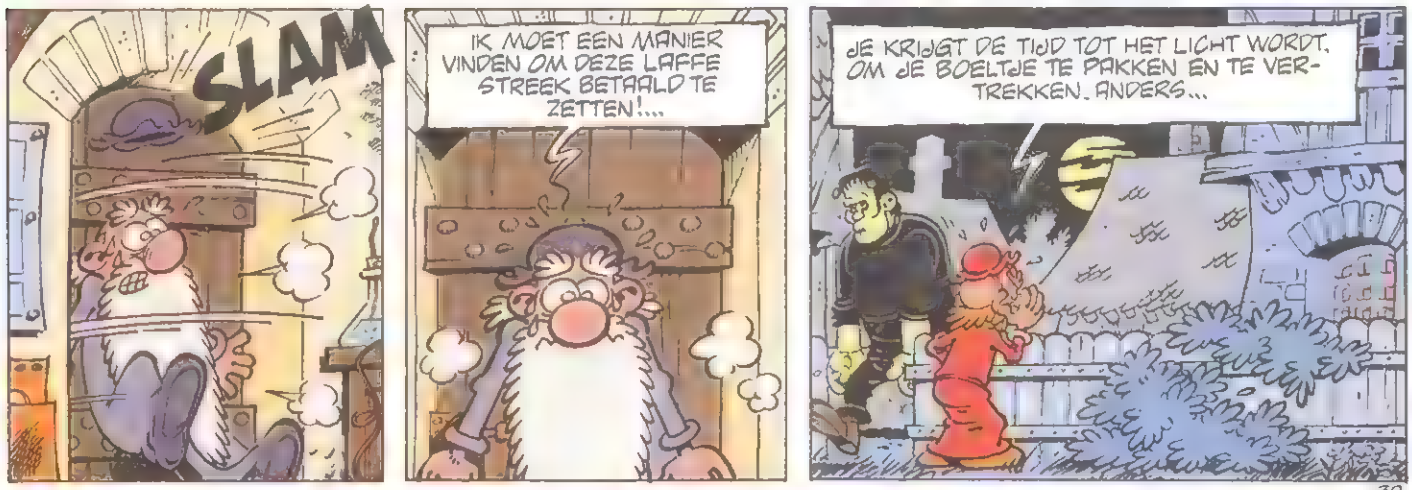

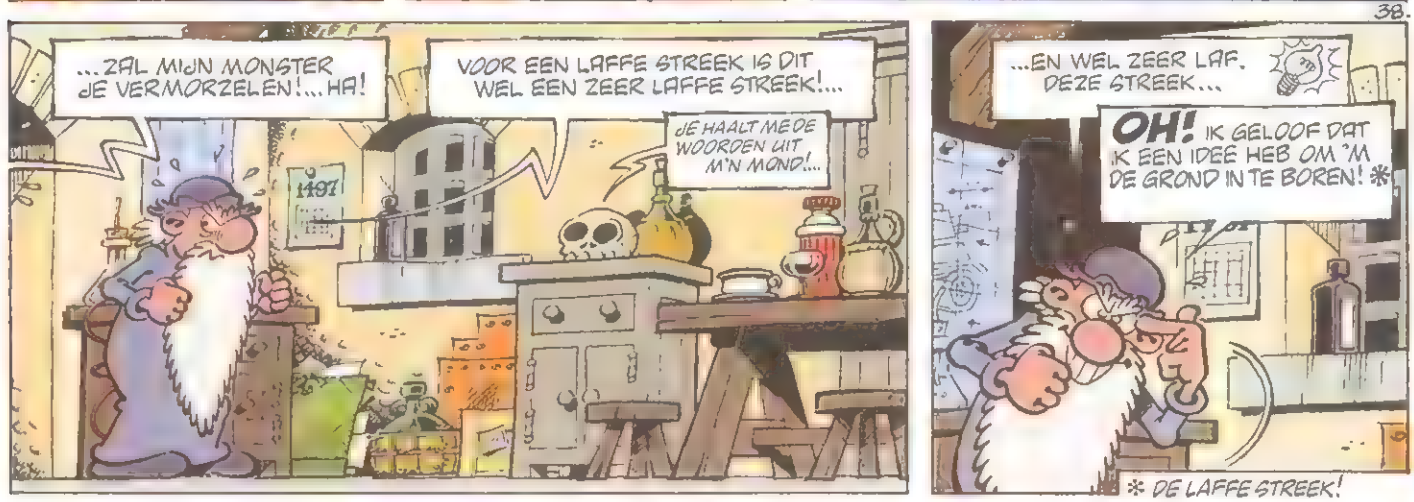

WE HEBBEN DE TIJD TOTDAT HET LICHT WORDT... DAT HEEFT DIE KLEINE OPDONDER TOCH GEZEGD, HÈ?... GOED, DAN ZULLEN WE DIE TIJD NUTTIG BESTEDEN! WE GAAN NAAR HET KASTEEL... IK HEB VLEERMUIZEHAREN NODIG!...
NAAR HET KASTEEL?
NAAR 'T KASTEEL?
NOU JA, NAAR DE CRYPTE DAN!... NOU VOORUIT, SCHIET OP, WE HEBBEN NIET VEEL TIJD MEER EN...
BOM
?
DIE JONGEN IS GEWOON VEEL TE GEVOELIG!...
GOEDENAVOND, MEVROUW DE VLEERMUIS, MAG IK EVEN?...
TIK
AU!... DA'S VERDORIE AL DE TWEEDE KEER!
FRANK N. STEIN
GOED, WE GAAN TERUG!
39
W-WAAR... BEN IK?
THUIS!
OH, NOU WEET IK 'T OPEENS WEER!... GENADE, NIET DE CRYPTE!!!
DOE NIET ZO DRAMATISCH, LEERLING!... WE ZIJN AL LANG IN DE CRYPTE GEWEEST!

OH... DAN IS HET GOED!
ZEG, IK WIL NIET NIEUWSGIERIG ZIJN, MAAR WAAR HEEFT U DE VLEERMUIZEHAREN EIGENLIJK VOOR NODIG?
DAT ZAL JE WEL ZIEN... VOOR HET LICHT WORDT!... EN ALBERT OOK! GNIHIHIHIIII!
DAT GELACH GAAT ME DOOR MERG EN BEEN!
LATER...
DE ZON KOMT OP, LEONARDO! TIJD OM TE VERTREKKEN!...
NEE HOOR, IK BLIJF!
WAT? DAT ZULLEN WE DAN NOG WEL 'NS ZIEN!... GA JE GANG!..
GOED, MEESTER!
BOMBOMBOM
DOE OPEN, IK WEET DAT JE ER BENT!...
40.
iiii
HALLO, MOOIE JONGEN!...
KWIJL!
TILT

NOU, SCHIET OP, MONSTER, VERMORZEL ZE!...
GROTE
WAT IS DAT VOOR OPGEWONDEN STANDJE DAAR? WAAROM SCHREEUWT-IE ZO?
KLIK
OH, LET MAAR NIET OP HEM, DAT IS ZO'N ZENUWELIJER!
ZEG, ZIN OM EEN EINDJE OM TE GAAN?...
HMM?
KOM JE HIER WEL VAKER?...
WEET JE DAT JE HELE MOOIE OGEN HEBT?
KOM ONMIDDELLIJK TERUG!!!
HIHI! JIJ BENT EEN ECHTE VERSIERDER, HÈ?... STRAKS VRAAG JE NOG OF JE ME THUIS MAG BRENGEN!...
GENIE
ZO, DAT IS GELUKT!...EN IK BEN WEL OP DREEF, MAG IK WEL ZEGGEN, WANT IK HEB ZOJUIST EEN-UITERAARD GENIAAL-IDEE GEKREGEN, HOE WE VOORGOED VAN DIE KLEINE KEUTEL, DIE ZICH ALBERT NOEMT, AF KUNNEN KOMEN!
KOM OP, LEERLING, ER IS WERK AAN DE WINKEL!
ZZNEE! BEN MOE!
OF MOET IK VOOR JOU SOMS OOK ZO'N VRIENDINNETJE MAKEN?
GLP!
GEEF ME HET GEREEDSCHAP MAAR, DAN KAN IK METEEN AAN DE SLAG!
WEOOOZ

JE WEET NOG NIET EENS WAT JE MOET DOEN! KOM NOU EERST 'NS NAAR BENEDEN. DAN ZAL IK 'T JE VERTELLEN!...
BOM
BEDANKT!
ALS IK NOU 'NS HET EEN EN ANDER VERANDER AAN DE PSSS... PSSS... HÈ?
WAT VIND JE ERVAN, LEERLING?
NOU, IK VIND 'T... IK VIND 'T EEN GOED IDEE!
NEE, MENEER, NEE!
HET IS EEN SCHITTEREND IDEE!
...
42.
HAAL DE SOLDEERSPULLEN EN EEN REPETERENDE PULSACCELE-REERBUIS!
EEN RECHTE OF EEN KROMME?
HAAA!
IK ZAL DIE ALBERT WEL 'NS AFLEREN OM EEN GENIE ALS IK TE BEHANDELEN ALS EEN KWALIJK RIEKENDE LUCHTVERONT-REINIGING!
ALS IK HET GOED BEGRIJP GAAT U HEM EEN POEPIE LATEN RUIKEN! HIHI!...

...EN GA NU ALS DE DONDER DE ENGELSE SLEUTEL EN EEN STUK PLAATIJZER HALEN.
'T ZAL ME EEN WAAR GENOEGEN ZIJN!
MAG IK HET PLAATIJZER SNIJDEN, MEESTER? MAG IK?...
DAT VIND IK ZO LEUK, PLAATIJZER SNIJDEN!
VOORUIT DAN MAAR. MAAR PAS OP JE...
DZiiiii
OEWAH
..VINGERS!...
IK HEB RUBBER BAND NODIG OM DIE VERBINDING TE ISOLEREN!... SCHIET OP!
KAN IK DIE VAN DE IJSKAST GEBRUIKEN, MEESTER?
43
ZEG, MEESTER...
JA?
IK BEDENK ME NET DAT IK NU AL TIEN MINUTEN MET LEGE HANDEN ROND LOOP TE DRAVEN!
OH, SORRY!... HET AAMBEELD, HAAL HET AAMBEELD MAAR EVEN!
HET GROTE AAMBEELD VOOR MENEER!... IK...
KLONG
OEI, ZAL DAT EVEN PIJN GEDAAN HEBBEN!

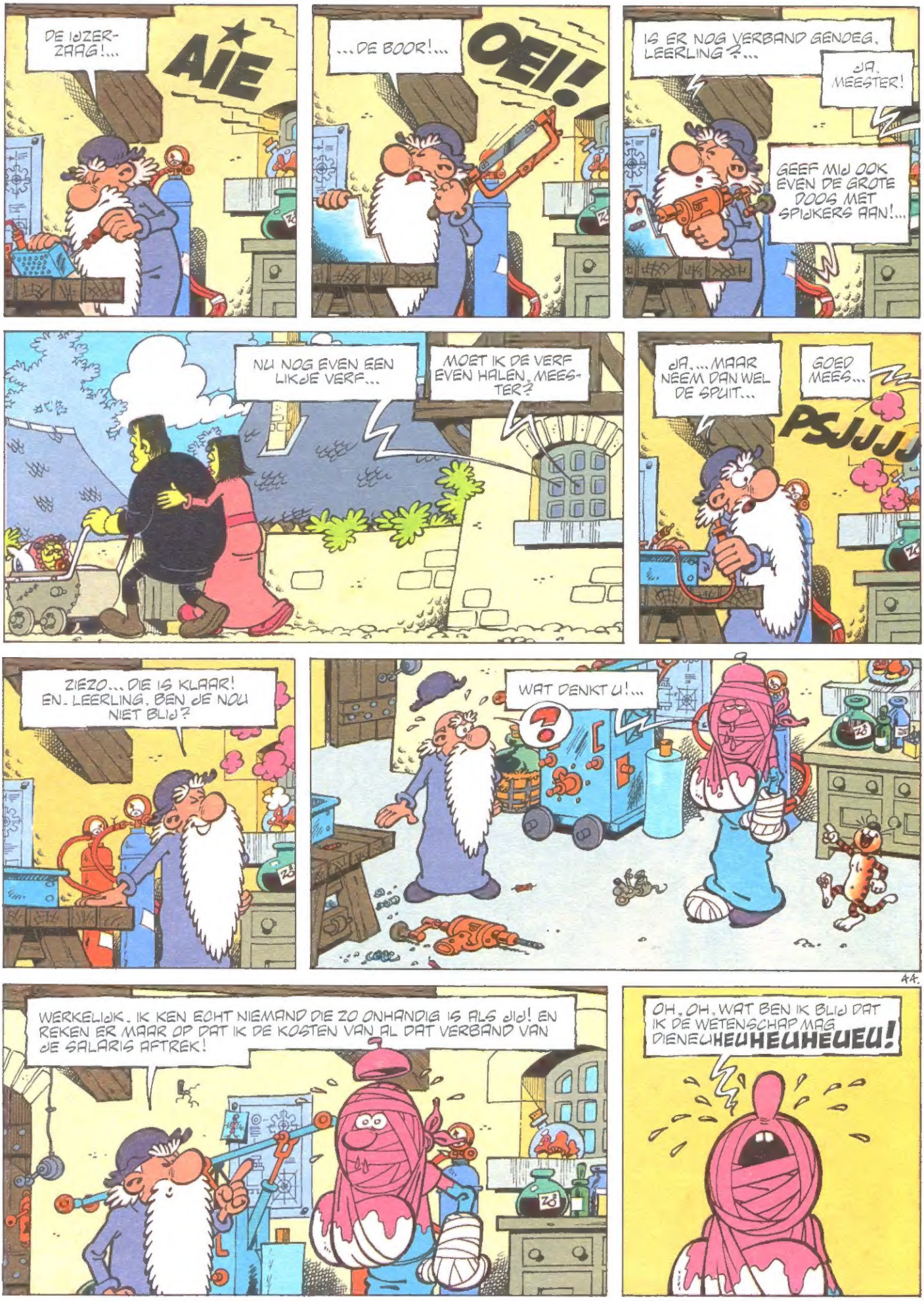
DE IJZER-ZAAG!...
AÏE
...DE BOOR!...
OEI!
IS ER NOG VERBAND GENOEG, LEERLING?...
JA, MEESTER!
GEEF MIJ OOK EVEN DE GROTE DOOS MET SPIJKERS AAN!...
NU NOG EVEN EEN LIKJE VERF...
MOET IK DE VERF EVEN HALEN, MEESTER?
JA.... MAAR NEEM DAN WEL DE SPUIT...
GOED MEES...
PSJJJ
ZIEZO... DIE IS KLAAR! EN, LEERLING, BEN JE NOU NIET BLIJ?
WAT DENKT U!...
?
WERKELIJK, IK KEN ECHT NIEMAND DIE ZO ONHANDIG IS ALS JIJ! EN REKEN ER MAAR OP DAT IK DE KOSTEN VAN AL DAT VERBAND VAN JE SALARIS AFTREK!
OH, OH, WAT BEN IK BLIJ DAT IK DE WETENSCHAP MAG DIENEN HEUHEUHEUEU!

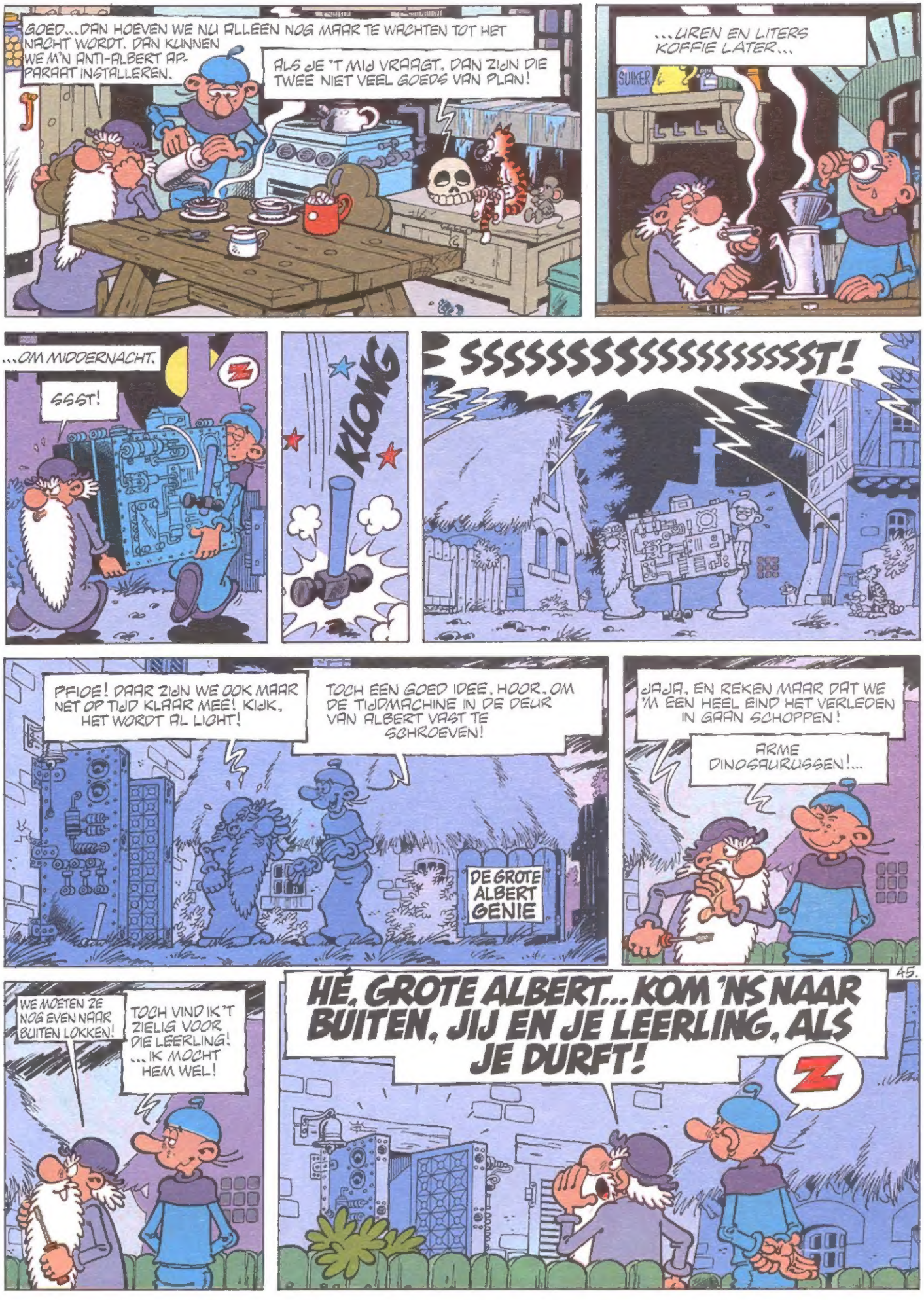
GOED...DAN HOEVEN WE NU ALLEEN NOG MAAR TE WACHTEN TOT HET NACHT WORDT. DAN KUNNEN WE M'N ANTI-ALBERT APPARAAT INSTALLEREN.
ALS JE 'T MIJ VRAAGT, DAN ZIJN DIE TWEE NIET VEEL GOEDS VAN PLAN!
...UREN EN LITERS KOFFIE LATER...
SUIKER
...OM MIDDERNACHT.
SSST!
KLONG
SSSSSSSSSSSSSSSSST!
PFIOE! DAAR ZIJN WE OOK MAAR NET OP TIJD KLAAR MEE! KIJK, HET WORDT AL LICHT!
TOCH EEN GOED IDEE, HOOR, OM DE TIJDMACHINE IN DE DEUR VAN ALBERT VAST TE SCHROEVEN!
DE GROTE ALBERT GENIE
JAJA, EN REKEN MAAR DAT WE 'M EEN HEEL EIND HET VERLEDEN IN GAAN SCHOPPEN!
ARME DINOSAURUSSEN!...
WE MOETEN ZE NOG EVEN NAAR BUITEN LOKKEN!
TOCH VIND IK 'T ZIELIG VOOR DIE LEERLING! ...IK MOCHT HEM WEL!
HÉ, GROTE ALBERT... KOM 'NS NAAR BUITEN, JIJ EN JE LEERLING, ALS JE DURFT!
Z
45.

GOED... DAN ZIJN ZE NU WAKKER!...
Z
...EN NU MOETEN HUN WAZIGE HERSENEN MIJN BOODSCHAP VERWERKT HEBBEN!
R
EN DAAR KOMEN ZE NAAR BUITEN! IK DRUK OP DE KNOP...!
KLIK
Zzzz

VAN DEZELFDE AUTEURS

Leonardo

1. IS'N GENIE !
2. IS NOG STEEDS EEN GENIE !
9. PETJE AF !
11. GENIE IN DRIEKWARTSMAAT
13. GENIE IN DE DOP
15. BEKOELDE RELATIE
19. OP HETERDAAD
20. EEN MEESTERSTER
21. TOONMEESTER
22. DAT HAD U NIET MOETEN DOEN ...
29. IN NOOD LEERT MEN Z'N GENIEËN KENNEN
30. VOETBALGENIE
31. GENIALE VANGST
32. DE TOVENAARSLEERLING
33. UIT DE LUCHT VALLEN !
34. DR. GENIE EN MR. AU

Robin Hoed

1. DE PRETMAKERS
2. LAAT MAAR WAAIEN !...
3. "NOTTINGAG"
4. VER VAN TIROL ...!
5. ZEG HET MET'N GEIN
6. BLIJ DAT J'ER BENT !
7. DE WANDELING DER ENGELSEN
8. HET LEVEN IS LIJDEN
9. KLETS MAAR RAAK !
10. SCHOTSE KOEHANDEL
11. BEN JE NIET GOED SNIK ?
12. DE KAARTEN ZIJN GESCHUD
13. OP JE BOLLE BLAUWE OGEN
14. NEK EVEN UITSCHEREN
15. ELDORADROMENLAND
16. KOEK VAN EIGEN DEEG
17. GA JE MEE, SHERIFF ?
18. GEEN PANIEK !
19. RUMOER IN DE RIMBOE

www.lelombard.com

9 789055 815081